1 Loosen the cover cap on both sides of the visor with a slot screw-driver.

1 Lösen Sie auf beiden Seiten die Abdeck-kappe mit einem Schlitz-Schraubenzie-her.

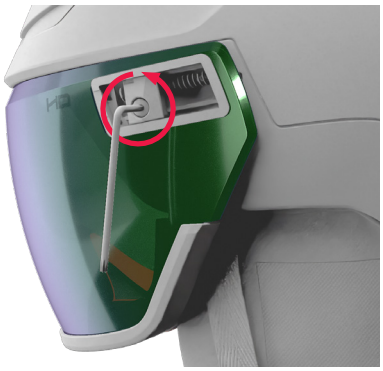

2 Loosen the screws on both sides of the visor with the included torx screwdriver.

2 Lösen Sie auf beiden Seiten die Schraube mit dem mitgelieferten Torx-Schraubenzieher.

3 Take the visor of the helmet and install the new visor in the same position.

3 Nehmen Sie das Visier vom Helm und instal-lieren die das neue Visier in der gleichen Position.

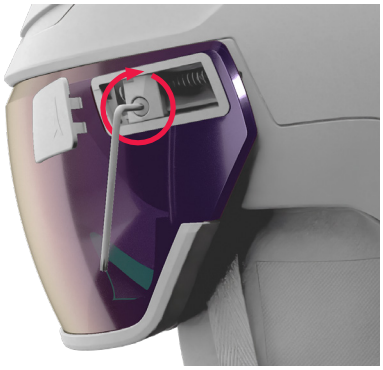

4 Fix the visor in its posi-tion with the screw until the screw reaches its end point and close off the box with the cover cap

4 Fixieren Sie das Visier, indem Sie die Schrau-ben auf beiden Seiten bis zum Anschlag einschrauben und verschließen Sie die Box durch die Abdeck-kappen.

HOW TO CHANGE THE LENS

REVENT GT VISOR

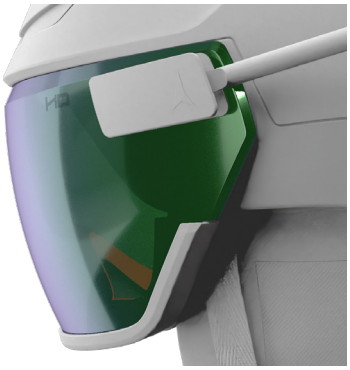

① Loosen the cover cap on both sides of the visor with a slot screwdriver.

① Lösen Sie auf beiden Seiten die Abdeckkappe mit einem Schlitz-Schraubenzieher.

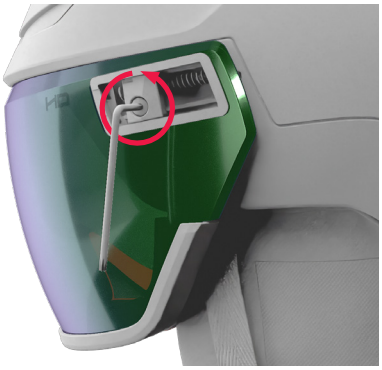

② Loosen the screws on both sides of the visor with the included torx screwdriver.

② Lösen Sie auf beiden Seiten die Schraube mit dem mitgelieferten Torx-Schraubenzieher.

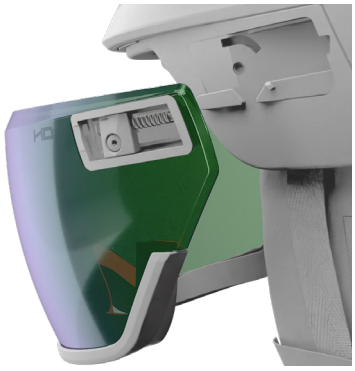

③ Take the visor of the helmet and install the new visor in the same position.

③ Nehmen Sie das Visier vom Helm und installieren die das neue Visier in der gleichen Position.

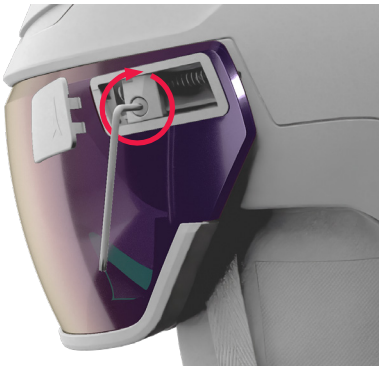

④ Fix the visor in its position with the screw until the screw reaches its end point and close off the box with the cover cap

④ Fixieren Sie das Visier, indem Sie die Schrauben auf beiden Seiten bis zum Anschlag einschrauben und verschließen Sie die Box durch die Abdeckkappen.